Tercüman'ın İLAVESİ'dir
Asteriks
ÇORBA
KAZANI
Haftaya
Altın Şehir
GINOBILI & SAVATAGED
27 Ağustos Pazar ALBÜM 9/B

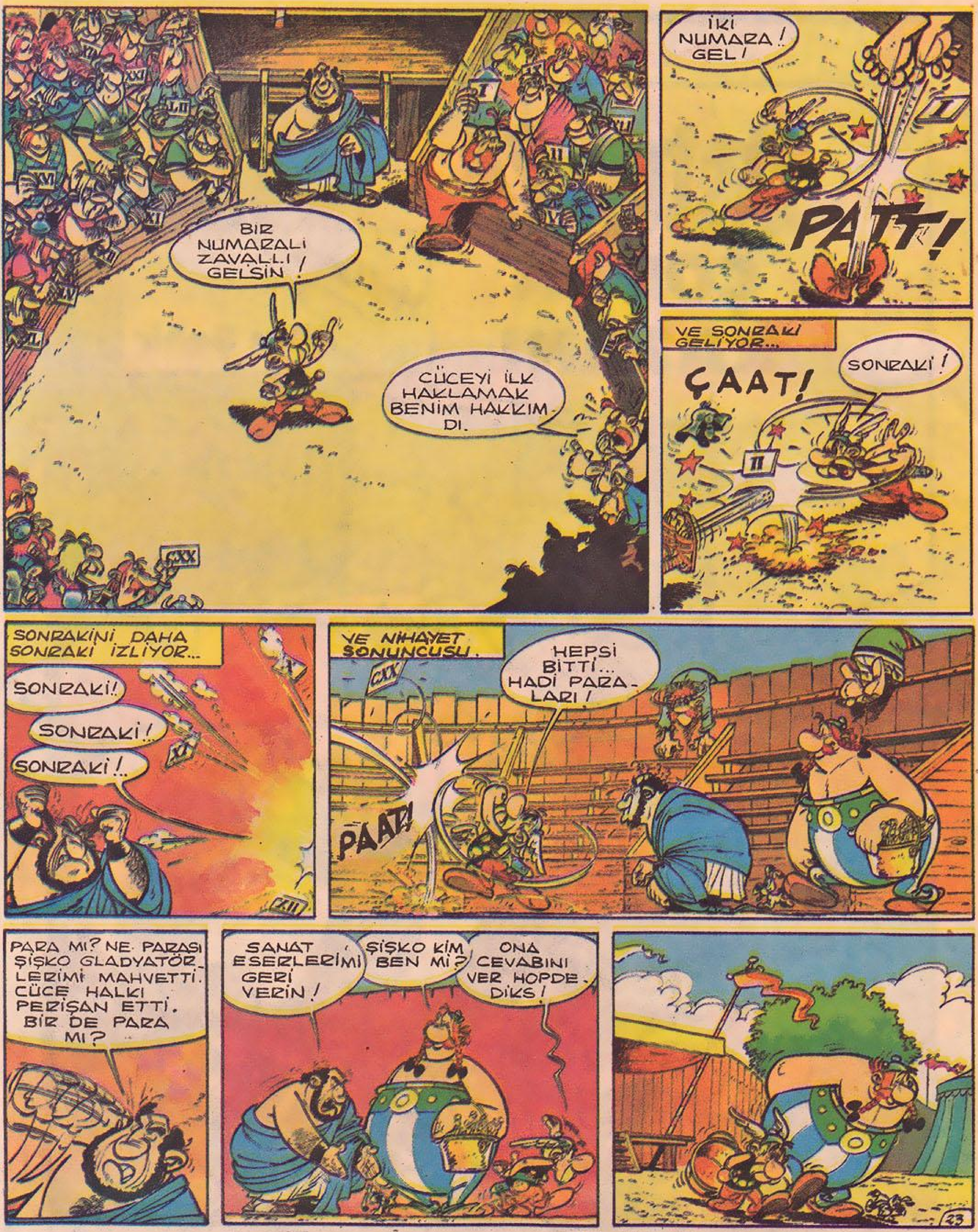

MISIRÇARŞISI'NI KİM YAPTIRDI?

İstanbul'daki kapalı çarşılardan biri olan Mısırçarşısı, Yeni Cami'ye vakıf olarak Hatice Turhan Valide Sultan tarafından yaptırılmıştır. "L" biçiminde planı olan çarşı, Osmanlı İmparatorluğu'nun son yıllarında, dışarıdan duvarlarına yamanmış barakalarla tanınmaz hale gelmiş ve 1955'te tamir edilmiştir.

İŞİTME YETENEĞİMİZ YAŞLANDIKÇA AZALIR MI?

İşitme yeteneğimiz daha doğduğumuz andan itibaren yavaş yavaş zayıflamaya başlar. Özellikle de tiz seslere olan hassasiyetimiz azalır. Meselâ, bebeklerin işitebildiği seslerin frekansı 16-30 bin arasındadır. Ergenlik çağına geldiğimizde üst sınır saniyede 30 binden 20 bine düşer. 40 yaşlarına gelince 10 binden aşağı iner. Hele 80'den sonra 4 binden fazla olamaz.

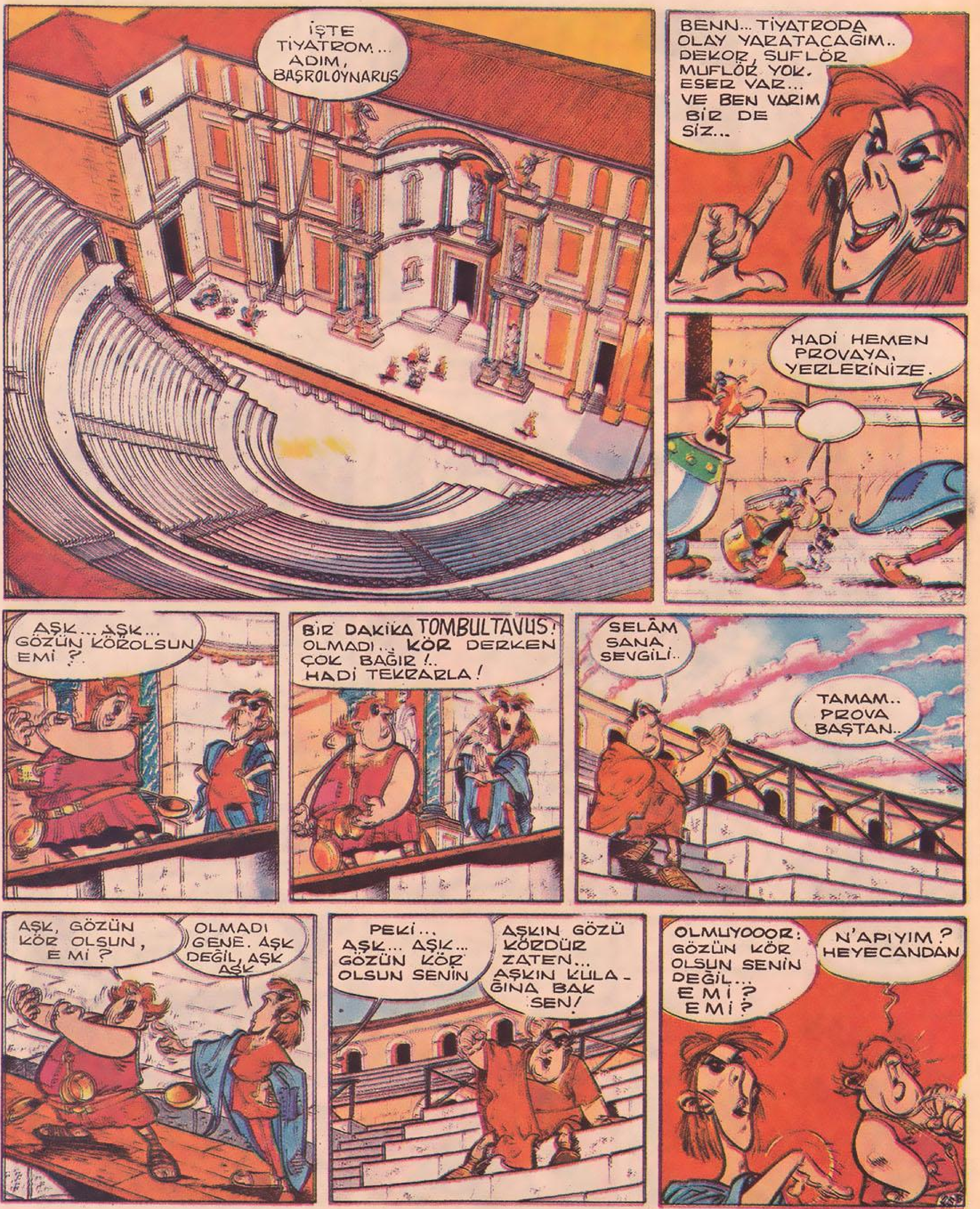

NEDEN GÖZLERİMİZ KAPALIYKEN DÜMDÜZ YÜRÜYEMEYİZ?

Gözlerimiz kapalıyken hiç bir zaman düz bir yol takip edemeyiz. çünkü vücudumuz simetrik değildir. Sol ve sağ kısımlarımız arasında tam bir denge yoktur. Meselâ kalbimiz solda, karaciğerimiz ise sağdadır. Ayaklarımızdan biri öbüründen büyüktür. Sol ve sağ kısımların adaleleri arasındaki farklar da yürüyüşümüzü etkiler ve bizi bir tarafa doğru döndürür.

NEDEN FLORESAN LAMBASI BİZİ SOLUK GÖSTERİR?

Güneş ışığının yanısıra insan da ışık meydana getirebilir. Bu ışıklar güneş ışığının aynısı değildir. Mesela, floresan ışıkta rengimiz daha soluk ve mavimsi görülür. Bunun sebebi bu ışıkta güneş ışığına nispeten daha az kırmızı bulunmasıdır.

KUYRUĞU TEKERLEKLİ KOYUN OLUR MU?

Hindistan'da yetişen bir koyun cinsi kuyruklarını yiyecek deposu olarak kullanmaktadır. Yem bol olduğunda koyun yiyebildiği kadar yer ve uzun kuyruğu gittikçe şişmanlar. Yiyecek bulamadığı zamanlar da bu yedek deposundan beslenir. Ama bazen kuyrukları o kadar ağırlaşır ki, hayvanlar onu taşımakta güçlük çekerler. Bu gibi durumlarda çobanlar hayvanların rahatça hareket edebilmesi için kuyruklarına tekerlek takarlar.

DÜNYANIN EN İŞTAHLI İNSANI KİMDİR?

Dünyanın en iştahlı insanı Amerika Birleşik Devletleri'nin Kaliforniya eyaletinde yaşayan, Oakland'lı Edad Abraham Miller'dir.

Miller, her gün normalin 10 katı, 25 bin kalori almaktadır. Ve, 1,71 metre boyundaki Miller'in ağırlığı 139 kilo, göbek çevresi ise 144 santimetredir.

MİNE NEDİR?

Mine, cam hamuru içine çeşitli maden oksitler karıştırılarak elde edilen bir maddedir. Cam ve benzeri maddelerden yapılan eşyaları süslemede kullanılır. Önce toz halinde olan mine, ateşten geçirilerek yumuşatılır, sonra da donar ve saydamlaşır. Çanak ve çömlek üzerine sıvanan minelere "sır" adı verilir.

TÜRKİYE'YE TELEFON NE ZAMAN GELMİŞTİR?

Ülkemize telefon, Meşrutiyet'in ilânından sonra gelmiştir. 1911 yılında bir İngiliz şirketi tarafından ilk şehir şebekesi İstanbul'da kurulmuştur. İkinci telefon santrali İzmir'de, üçüncüsü de 1926'da Ankara'da kurulmuştur. Ankara'daki telefon santrali Türkiye'nin ilk otomatik telefon santralidir.

BALIKLAR GÖÇ EDER Mİ?

Balıklar da, birçok hayvan gibi mevsimine göre yer değiştirirler. Meselâ, Kutup ve Antarktika'da yaşayan bir çeşit kırlangıç balığı mevsimden mevsime 20 bin ki-

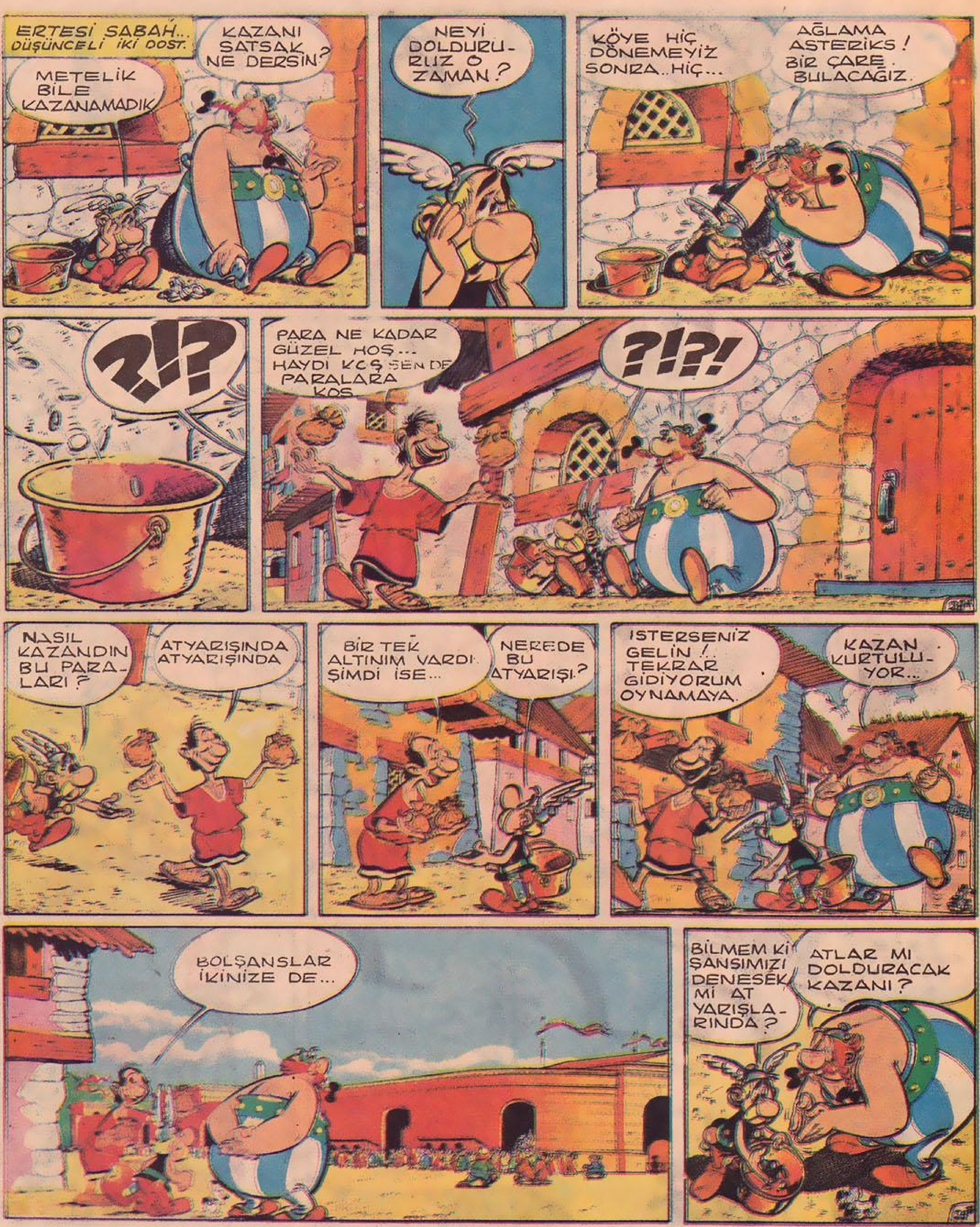

lometre aşarak yerini değiştirir. Yiyecek bulmak için de sürekli dolaşan bazı balıklar, yumurtlayacakları zaman binlerce kilometre aşarak belirli yerlere geri dönerler.

SİVRİSİNEK NE KADAR YAŞAR?

Sivrisinekler ortalama 30 gün yaşarlar ve bu süre içinde 15 defadan fazla ısırmazlar. Sivrisineklerin karnı en fazla 1 damla kan taşıyabilir. Bu bir damla kan da ona iki gün yeter. Bu hesaba göre, bir sivrisinek ortalama bir aylık hayatında 15 damla kan emer.

BALIKLAR KIŞ UYKUSUNA YATAR MI?

Balıkların bazıları kış uykusuna yatarlar. Tatlı su balıklarından sazan, bunlardan biridir. Sazan balığına kışın bir durgunluk gelir. Suyun dibinde bir köşeye çekilir, bütün kış boyunca hemen hemen hiçbir şey yemez. Pisibalığı ve kurbağabalığı da kışın kıyıya yaklaşarak kendilerini denizin dibindeki çamura gömerler ve böylece kış uykusuna yatarlar.

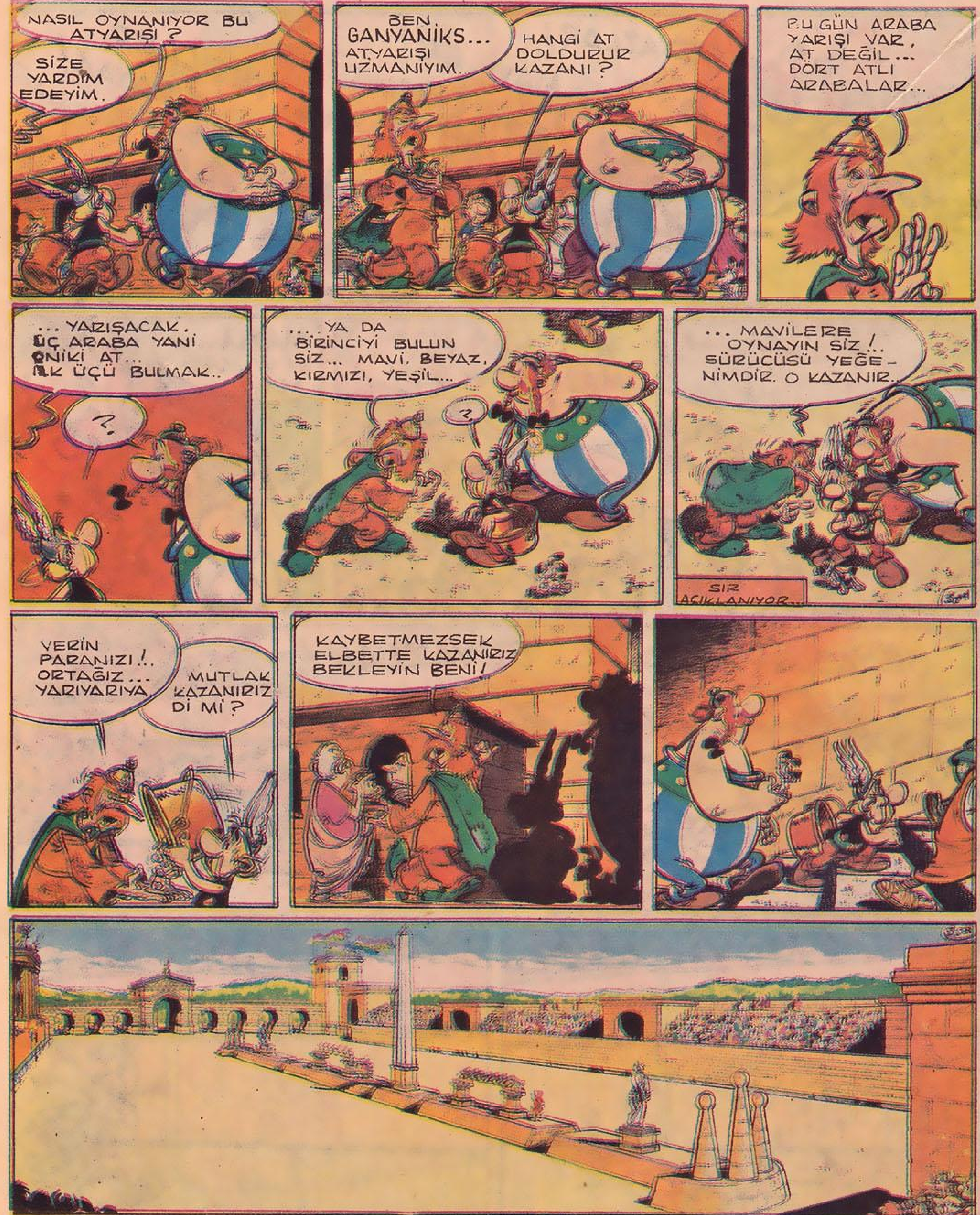

PORTAKAL KABUĞU NEDEN YANAR?

Portakalın kabuğunu ateşe tuttuğumuzda mavi bir alevle yanar. Çünkü portakal kabuğunun hücrelerinde "portakal esansı" denilen bir sıvı vardır. Hidrojen-karbon karışımlı bu sıvı yanıcı ve uçucudur. Yanarken güzel bir koku çıkarır. Kabuğu sıktığımızda bu sıvının damlacıklar halinde sıçradığını görürüz. Portakal esansı, parfüm endüstrisinde kullanılır. Bu esans mandalina kabuğunda ve birçok çiçekte de bulunur.

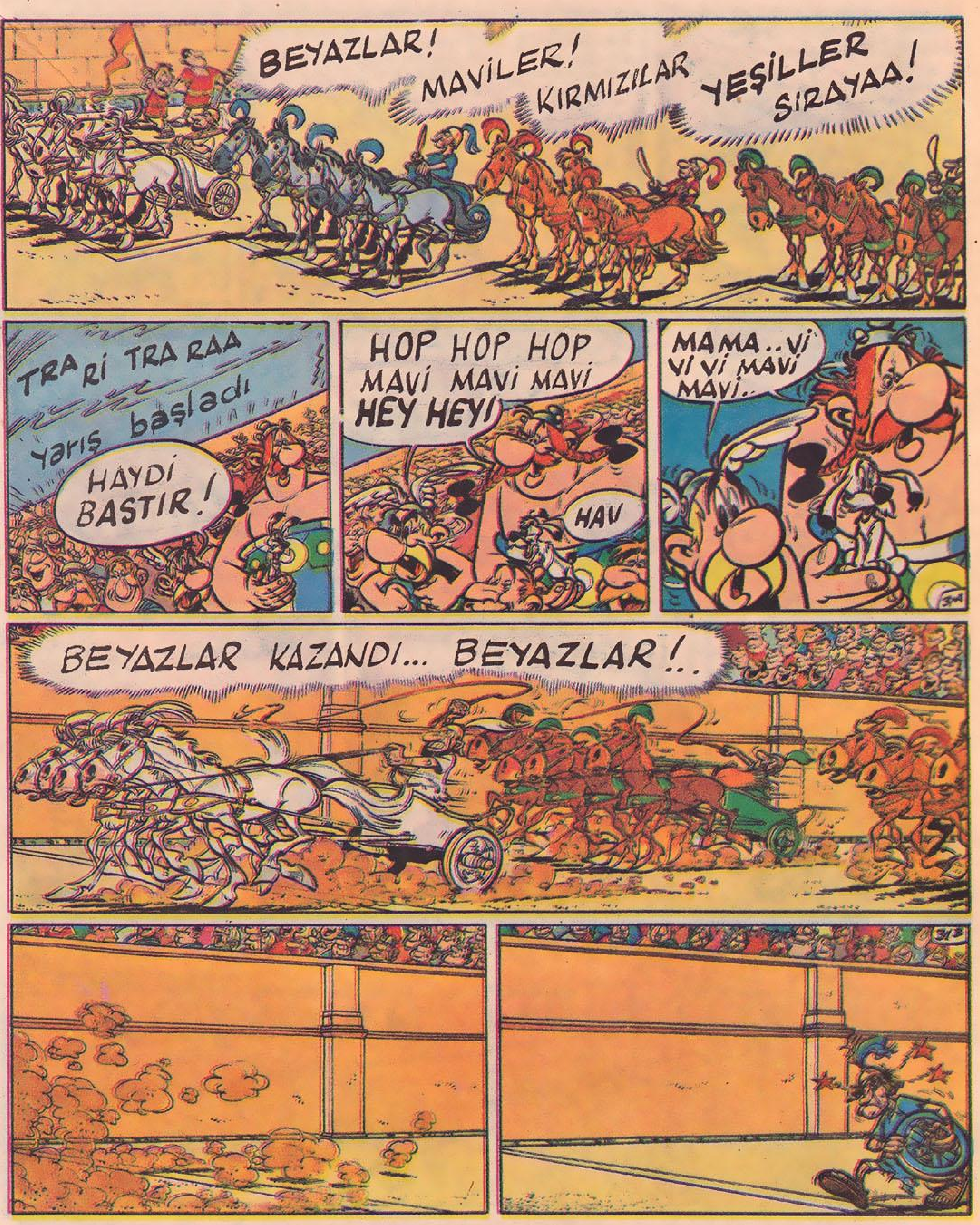

HALEN FAAL OLAN KAÇ VOLKAN VARDIR?

Dünyamızın içindeki kızgın halde bulunan maddelerin yeryüzüne çıkış yolu olan volkanların bazıları sönmüş olmakla beraber, bazıları hâlâ faaliyetlerini sürdürmektedir. Yeryüzünün çeşitli bölgelerine dağılmış 450 kadar faal volkan vardır. Çevrelerindeki yerleşim alanları için hayli tehlikeli olan bu kızgın dağların 350 kadarı Büyük Okyanus çevresinde bulunmaktadır. Geri kalanları ise Atlas Okyanusu, Doğu Afrika, Endonezya ve Akdeniz ülkelerindedir.

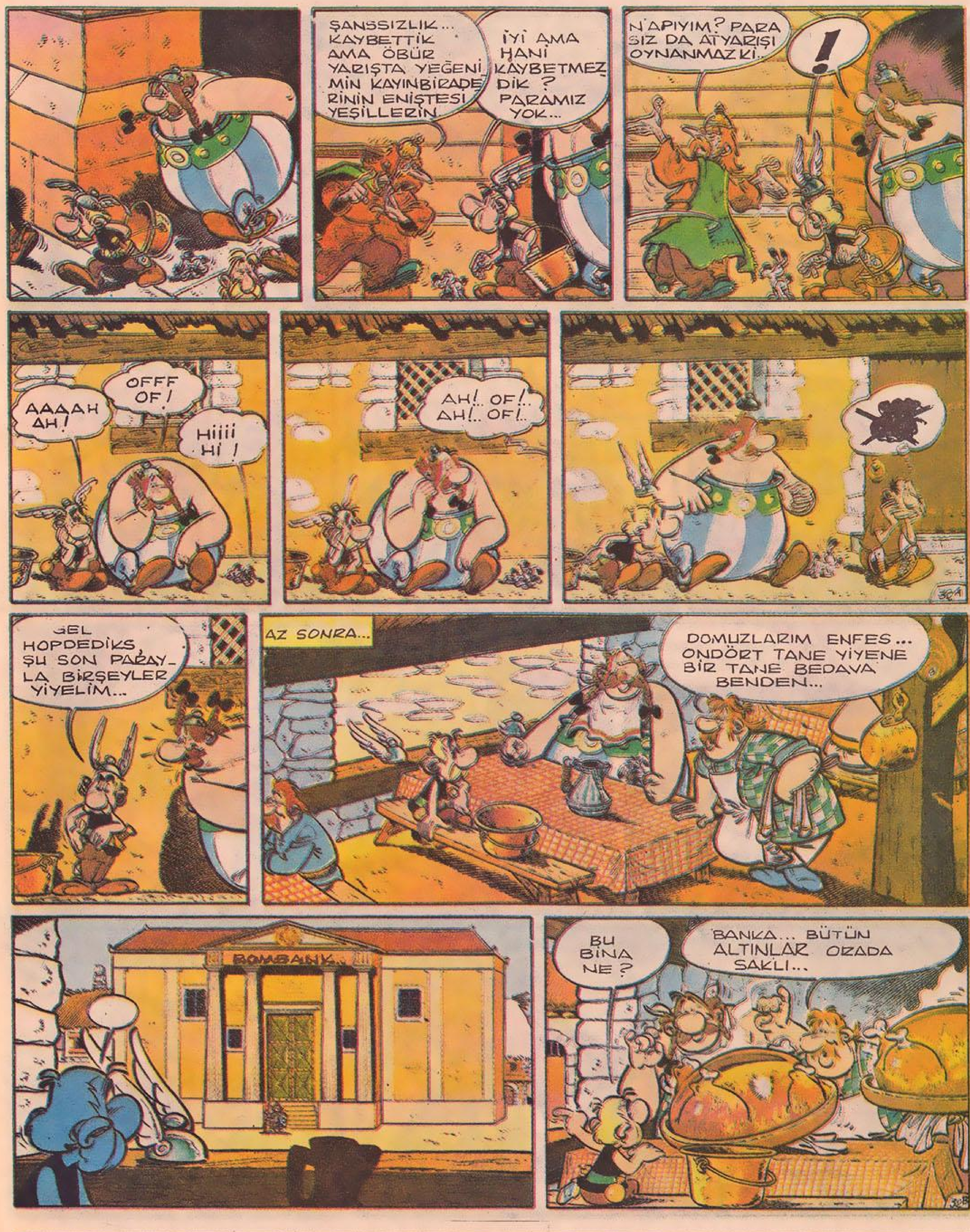

OKUYAMAYACAK KADAR APTAL BULUNAN MUCİT KİMDİR?

Çağımızın en büyük ilim adamlarından biri elektrik ampulünden gramofona, sinema makinesinden telgrafa kadar birçok buluşun mucidi olan

Edison, deneylerine çok küçük yaşlarda başlamıştır. 7 yaşındayken ailesiyle birlikte Michigan'a göç eden bu Amerikalı bilim adamını, ilkokuldaki öğretmeni "okuyamayacak kadar aptal" bulmuştur. Böylece öğrenimi yarım kalan ve hayatını kazanmak için gazete satıcılığına başlayan Edison, 15 yaşında da kendi gazetesini çıkarmaya başlamıştır. Ancak bir gün, bir trenin vagonunda çalıştırdığı baskı makinasından çıkan yangın, tren şefinden tokat yemesine, bu tokat da sağır olmasına yol açmıştır.

İLK MADENİ PARA (SİKKE) NEREDE BASILMIŞTIR?

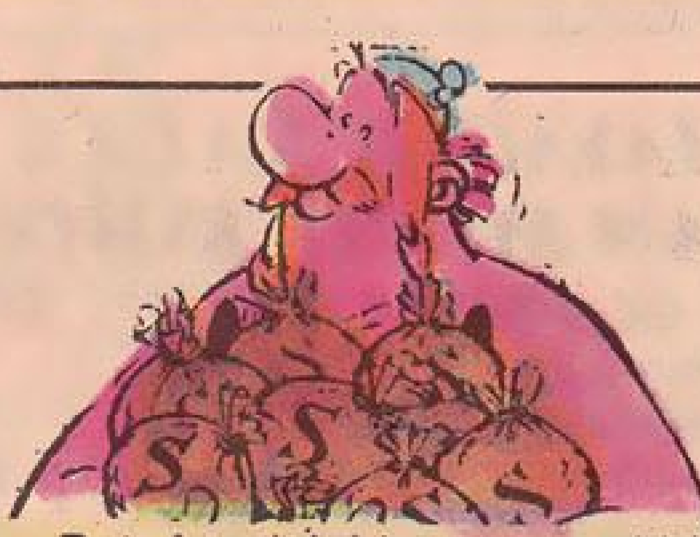

Madenî para, kâğıt paradan çok daha eski bir geçmişe sahiptir. Madenî külçeler üzerine basılmış kabartma resimlerden meydana gelen sikkeler, çok eski devirlerden beri alışveriş aracı olmuştur. İlk sikke Anadolu'da basılmıştır. Tarih boyunca çeşitli uygarlıklara sahne olmuş Anadolu'muz, sikkenin de doğduğu yerdir. Tarihte ilk sikke, Batı Anadolu'da yaşayan Lidya Kralı Ardys zamanında M.Ö. VII. yüzyılda basılmıştır. Bu sikkeler altın ve gümüş karışımından meydana geliyordu.

BABİL'İN ASMA BAHÇELERİ KİMİN İÇİN YAPTIRILMIŞTIR?

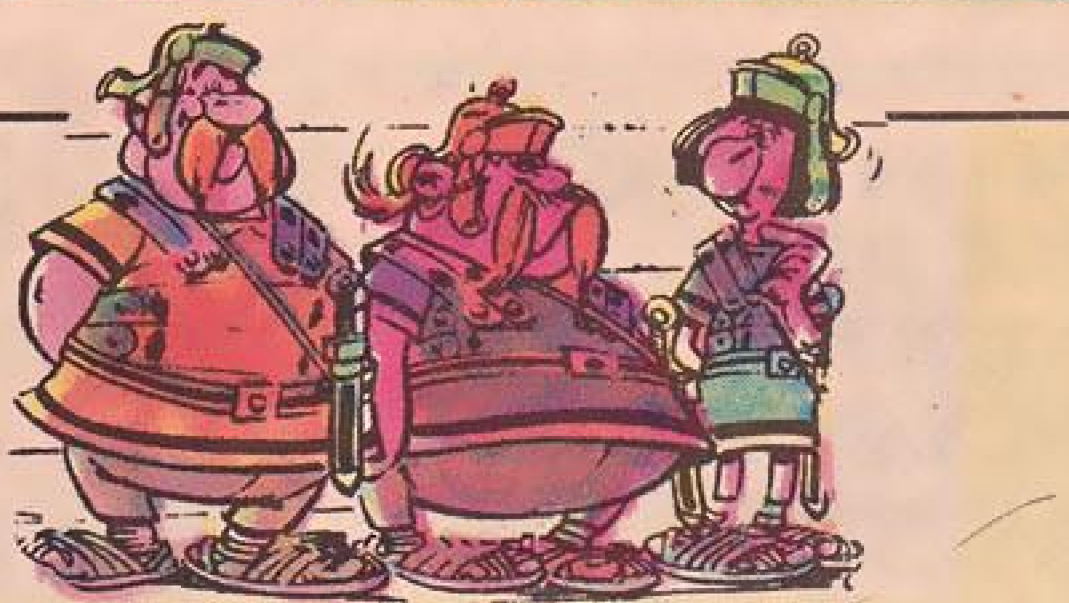

M.Ö. 605-526 yılları arasında yaşayan 2. Babil Krallığı'nın hükümdarı Kral Buhtunnasr, kat kat yükselen bu bahçeleri karısı Semiramis için yaptırmıştır. Bahçeleri birbirinden 20 metre yükseklikte ve 5 teras (set) halindeydi. Her sete devrin en nadide çiçekleri ve meyva ağaçları diktirilmişti. Teraslardaki çiçekler, en üst katta bulunan havuzun suları ile sulanırdı. Fırat Nehri'nden havuza nasıl su çıkarıldığı ise hâlâ çözümlenememiştir.

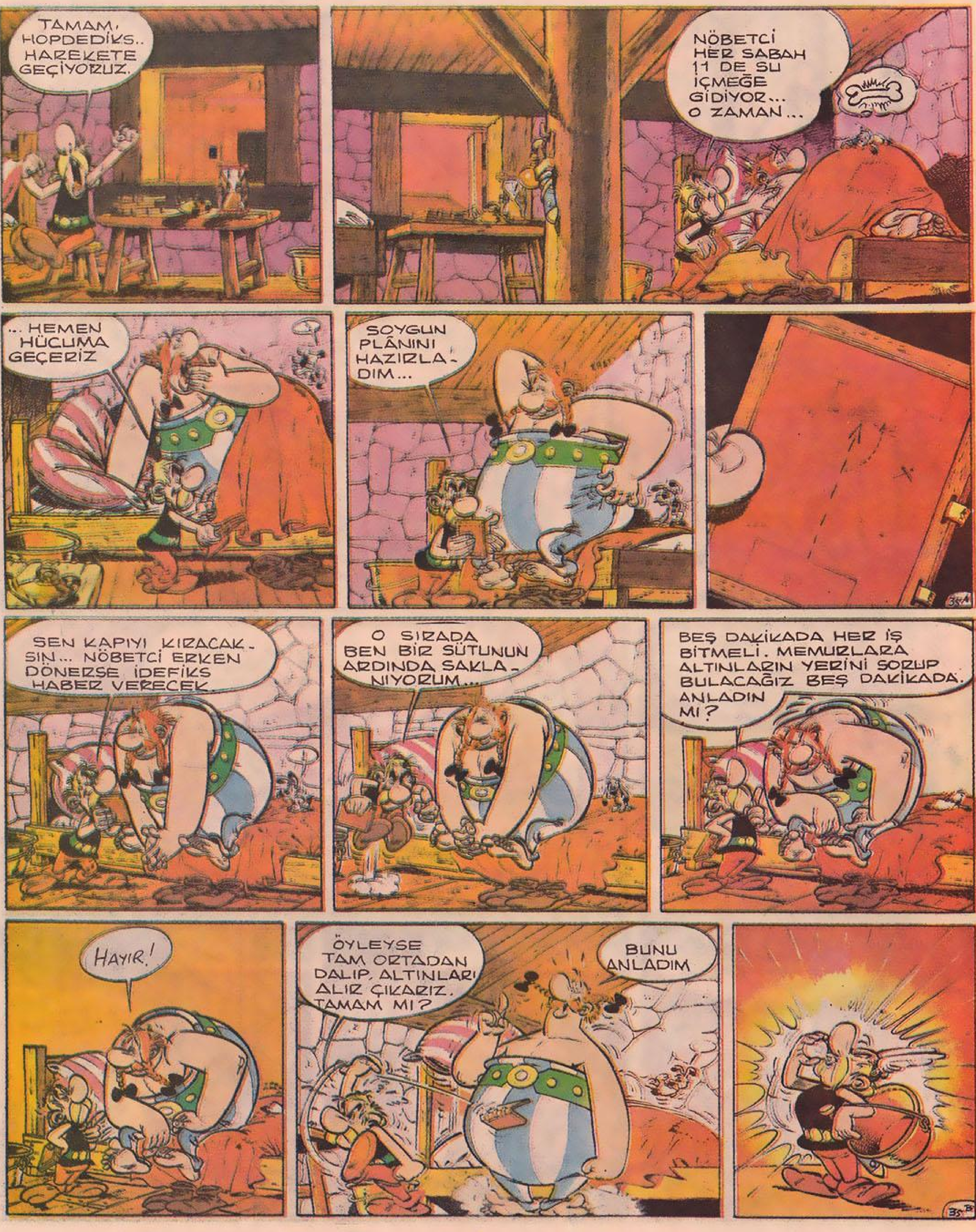

MASA TENİSİ İLK DEFA NEREDE OYNANMIŞTIR?

Son derece zevkli bir spor olan masa tenisi ilk defa 19. yüzyılda İngiltere'de

oynanmıştır. Oradan da Avrupa ve Amerika'ya yayılmıştır. Tenis ve Masa Tenisi Federasyonu 1953 yılında kurulmuştur. Masa tenisi memleketimizde ilk defa 1927'de Robert Kolej'de oynanmıştır. İlk resmi yarışma ise 1957'de yapıldı.

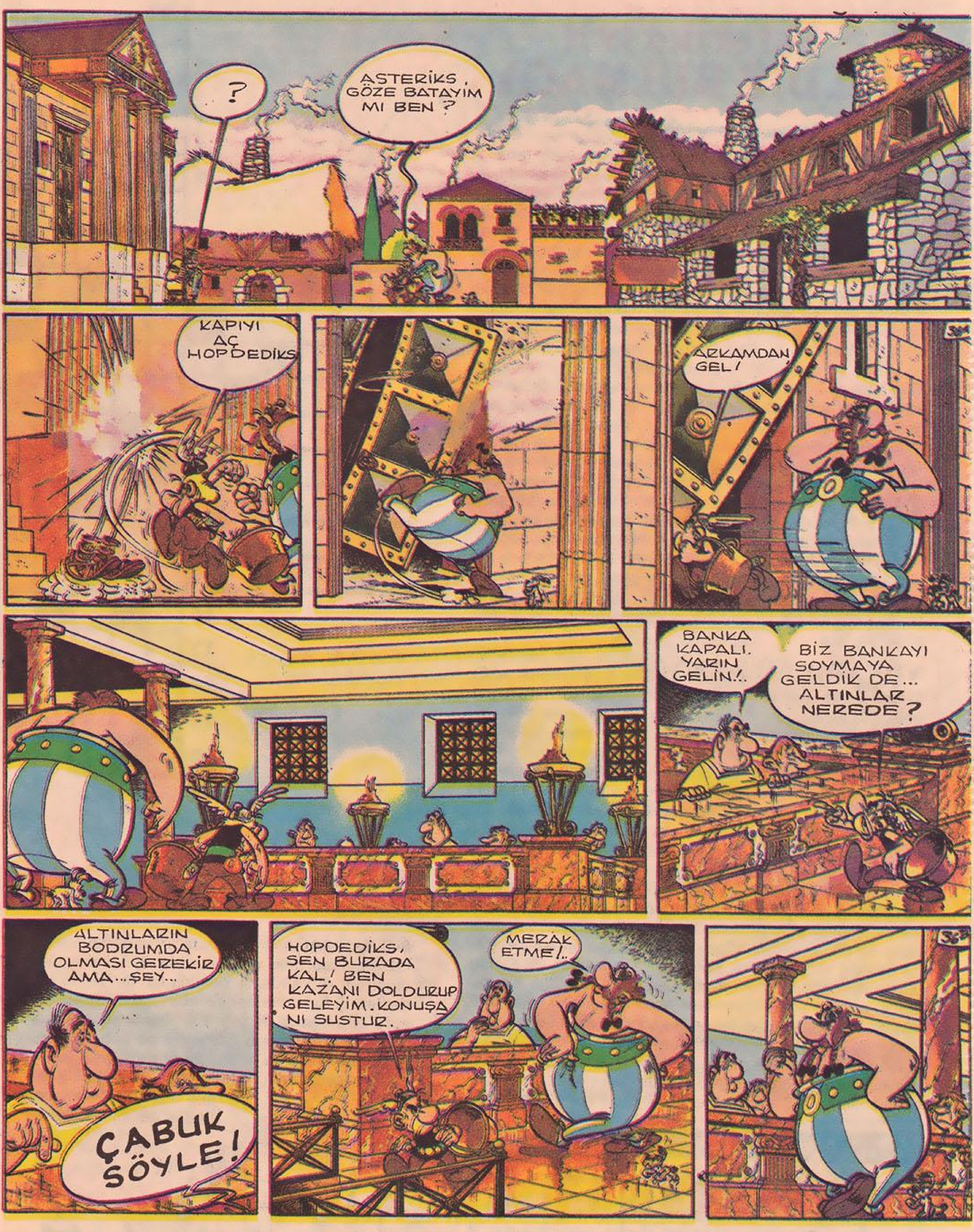

AĞZIMIZDAN NEDEN DUMAN ÇIKAR?

Nefes alırken içimize havanın oksijenini çeker, nefes verirken bedenimizdeki korbondioksiti atarız. Yaşamımız için bu gereklidir. Nefes verirken akciğerlerimiz su buharını da dışarı atar. Normal ısıda bu buhar görülmez, ama hava çok soğuksa ciğerlerimizden gelen sıcak havadaki su buharı yoğunlaşır. Biraraya gelen su damlacıkları duman halini alır. İşte soğukta nefes verince ağzımızdan duman çıkmasının sebebi budur.

Asteriks'ten YILDIZ BULMACA

SOLDAN SAĞA 1) Eski Mısır'da bir tanrı-Konut. 2) Evin bir bölümü-Bir renk. 3) Franz Kafka'nın dilimize de çevrilmiş ünlü bir romanı-Fiyat. 4) Bir kıta adı. 5) Güvenliği sağlamakla görevli kimselerin bulunduğu konut. 6) Bir veya birkaç lokomotif tarafından çekilen vagonlar dizisi-İçki toplantısında içki dağıtan kimse. 7) Bir kas kümesinin istek dışı hareketi-Ortaya çıkan, istenilen, beklenilen sonuç-İki defa beş-Yaprakları sapsız, çiçekleri beyaz veya menekşe renginde ıtırlı küçük bir bitki-Kaplıca, kudret hamamı. 8) İnhisar, monopol-Bir tür salon dansı-Bir yüzeyde renk dalgalanması sonucu görülen parlaklık, dalgır-Başlıca içeceğimiz. 9) İtalya'da bir ova-Un, et ve bamya ile yapılan bir Arap yemeği-Hahniyumum simgesi-Yılın oniki ayından biri. 10) Fransiyumun simgesi-Tedavi-Kapalı bir biçimde, dolaylı olarak söyleme, taş-Sodyumun simgesi. 11) Parçalara ayrılmış, yırtık-Ut, utanç-Baba (eski dil). 12) Lantanın simgesi-Valide-Müzikte bir nota-İsviçre'de bir kanton. 13) Bir cismin durumunun ve yerinin değişmesi, Zaman bilim. 14) Yolculukla ilgili olan-El, göz veya baş ile yapılan işaret-Ata iyi binen kimse. 15) Matematikte sabit bir sayı-Gelecek- Bir renk- Ana ile babanın oluşturduğu birlik-Aksama, aksaklık. 16) Kuyruksokumu kemiği, pöç. 17) Kadınların saçlarını tutturmaya yarayan, kimi zaman da süs olarak kullanılan araç-Düz, açık ve geniş yer. 18) Alüminyumun simgesi-Bakımlı küçük orman. 19) Küçük tekne kaptanı-Sevi. 20) Öğütülmüş tahıl. 21) Dünyamızın uydusu-Müzikte bir nota.

YUKARIDAN AŞAĞIYA: A) Halk dilinde köpeğe verilen ad-Silisyumun simgesi. B) Başlık, sipersiz şapka-Helyumun simgesi. C) Güçsüz, dermansız-Zıpzıp taşının büyük boyu. D) Bir bağlaç-Milletlerarası trafikte Lübnan'ın plaka işareti-Kabul etmeme. E) Gözde sarıya çalar kestane rengi-Ön tarafın uzakçası. 6) Kızıl veya yeşil renkte, damarlı, çok sert bir porfir türü mermer. F) Verilen emeğe ve yapılan masrafa oranla üretilen miktar, ürün verme gücü-Alıntılamak, iktibas etmek. G) Her yanı su ile çevrilmiş kara parçası-Donanma-Eski zamanla ilgili-İspanyollar'ın ünlü sevinç nidaları. H) İşsiz, boş gezen-Bir bayan ismi-İlâve-Dahil, I) Yurdumuzda bir dağlar dizisi-Reçine-Dingil. J) Gazete ile verilen parasız ilâve-Alagöz soyadlı, hafif müzik sanatçımız. K) Mitolojide aşk tanrısı-Sandalları asmaya yarayan ve gemilerin bordolarında bulunan dikmelere verilen ad-Mesafe. L) Adalete uygun olarak, hakça-Belli, açık-İcat. M) Eleme aracı-Mezbaha-Kesilen ağacın yerde kalan kütük dibi-Yabancı paraların millî para cinsinden değeri. N) Şikar-Arıtmaevi-Ülke, yurt-Yapan, kuran-Rutubet. O) Etek ucuna doğru genişleyen giyecek-Göçebelerin konak yeri. P) Vilâyet-Patlamalı motorlarda gazı tutuşturmaya yarayan elektrikli aygıt. R) Şua-Tırpana balığı. S) Kiloamperin kısaltılmışı- İridyumun simgesi. T) Sahip-Istırap. U) Bakırın simgesi-İpucu

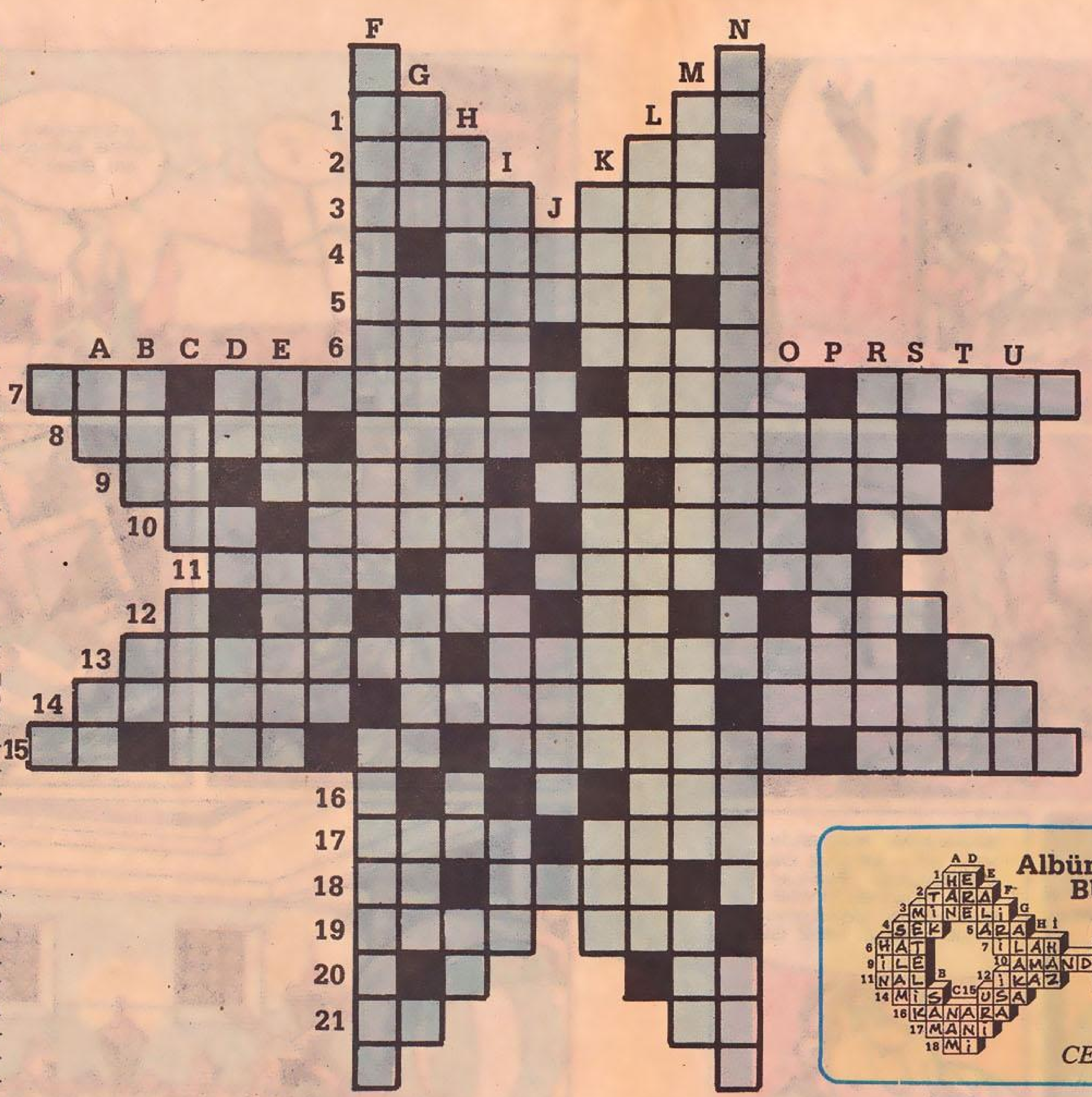

Albüm 9/A'nın çözümü

SOLDAN SAĞA: 1- Pi. 2- Pal. 3- Kars. Ay. 4- Tepsi. Ray. 5- Laal . Arak. 6- Zehir. Paris. 7- Yan. Maun. Is. Tav. 8- Kemane. Ma. Nahak. 9- Sinara. Mum. Araban. 10- Kabin. Rn. Me. Ricat. Ren. 11- Hacet. İli. 12- Mesire. Ayla. 13- Partisyon. Balat. Mokasen. 14- Vaat. Alakok. Yazanak. 15- Maaş. Acar. Keser. Tay. 16- Arya. Azat. Kulaç. 17- Ama. Kanat. Safir.
YUKARIDAN AŞAĞIYA: 1- Papara. La. Boran. 2- Kelime. Nil. Ka. 3- Nar. Nacak. 4- Kenar. Ta. Olay. 5- Zamane. Ya. Ra. 6- Yenice. Şam. 7- Kibar. İta. 8- Sahi. Taam. 9- Ram. 10- Fe. Av. A- Parsa. Umumi. Ak. Za. B- Silsilename. İç. Kat. C- Ayet. D- Karapınar. Tas. E- Yarasa. Zeka. F- Yar. Hac. Maruf. G- Kitara. On. Li. H- Sakat. Katar. I- Akaç. J- Bar. K- Ne. Er.

ANAHTAR BULMACA

SOLDAN SAĞA: 1) İnidyum'un simgesi. 2) Kemiklerin içindeki yağlı madde. 3) İki taneden oluşmuş. 4) Valide. 5) Yasaklama. 6) Tarihte bir devlet. 7) Eski Türkler'de hükümdar. 8) Bir kusuru bağışlama. 9) Soy. 10) "İbadette gösteriş olmayacağını, kusur işleyenin de bunu açıkça yapıyorsa daha da yanlış bir iş yaptığını' belirtir bir atasözümüz. 11) Gümüş. 12) İtikat. 13) Ermiş. 14) Atın yavrusu. 15) Baston. 16) Mezbaha. 17) İçinde para saklanan çelik dolap. 18) Lityum'un simgesi.
YUKARIDAN AŞAĞIYA: 1) Yapma, etme. 2) Bir şeyi doğru olarak benimsemek. 3) Bir dinin öğrenilmesi gereken inançlarının ve tapınma kurallarının tümü. 4) Dingil. A) SSCB'de bir nehir. B) Tibet öküzü. C) Atın ayakkabısı. D) Afrika'da bir nehir. 15) İsyankâr. E) Hangi kişi. 12) Mesafe. F) Üzümlü çörek. 10) Bir peygamber. G) 17. yüzyılda yaşamış ünlü bir tarihçimiz. H) Kaba ve kalın şayak kumaş. I) Ekmek, nimet. J) Hitit. K) İtalya'da bir kent. 8) Yeteri kadar olmayan. L) Ahîlik ocağından olan kimse. M) Evre, safha. N) Mihrak.

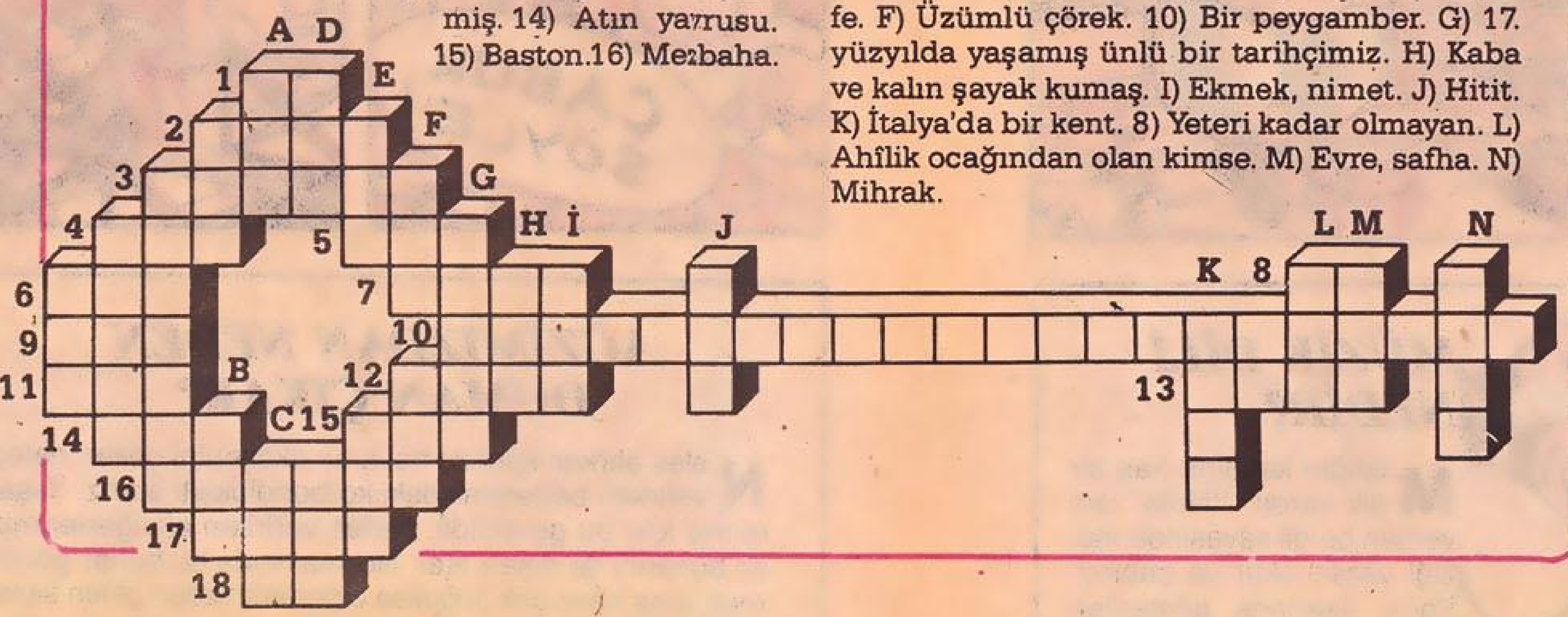

BEYİN CİMNASTİĞİ

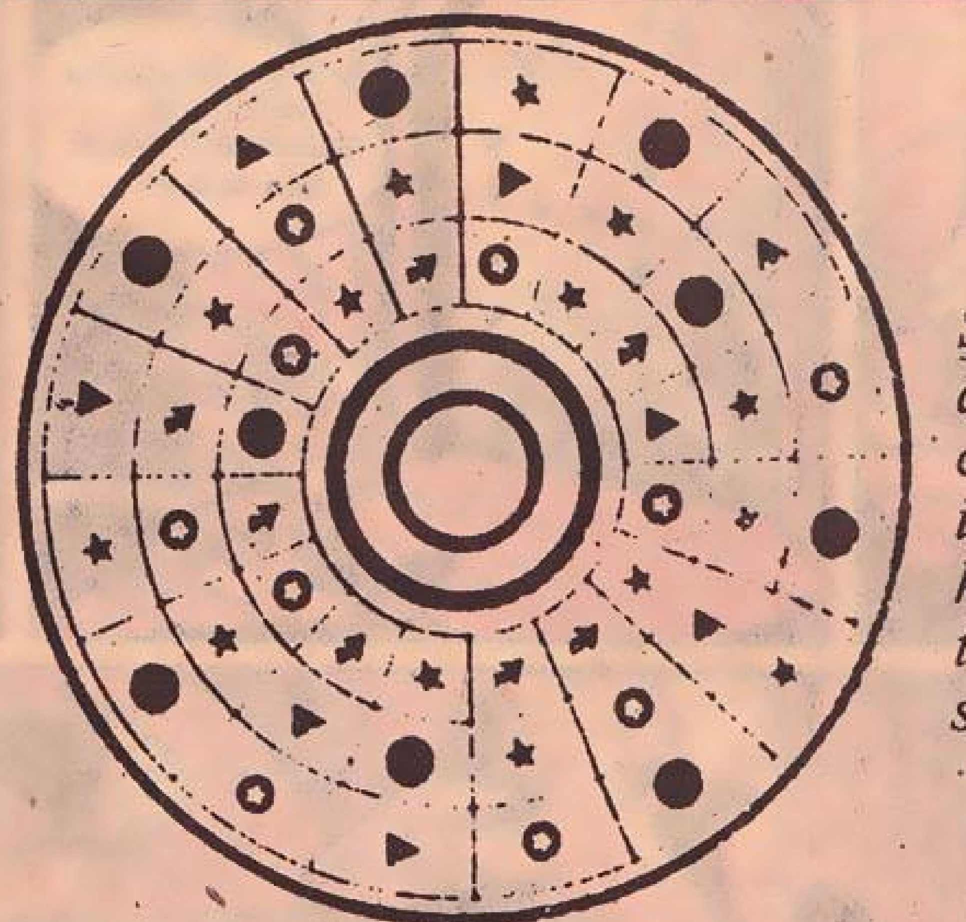

Şekildeki aynı cins işaretler kaç tanedir, sınıflandırın.

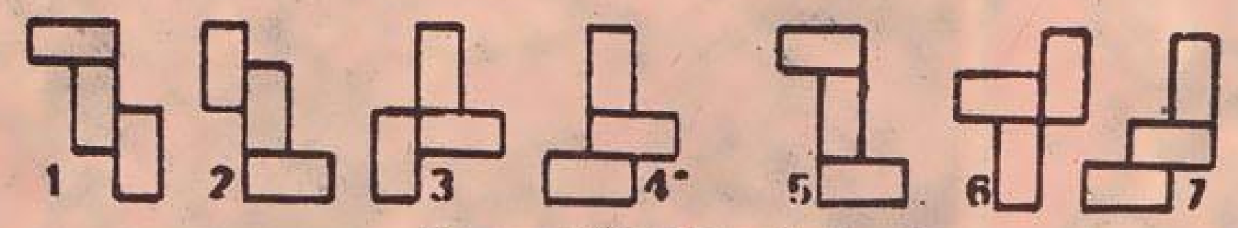

Benzer iki şekli bulun

Albüm 9/A'nın ANAHTAR BULMACA çözümü

CEVAP: 1,2,4,7,9,11,14,17 ve 20

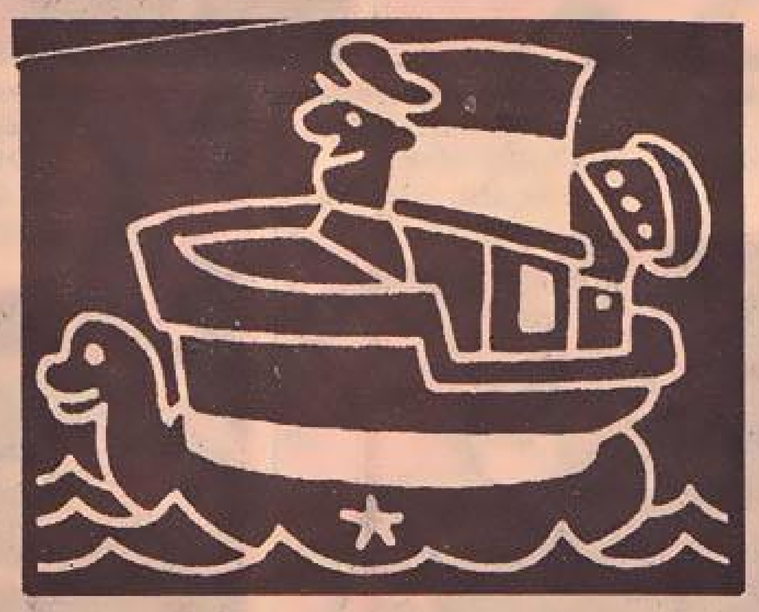

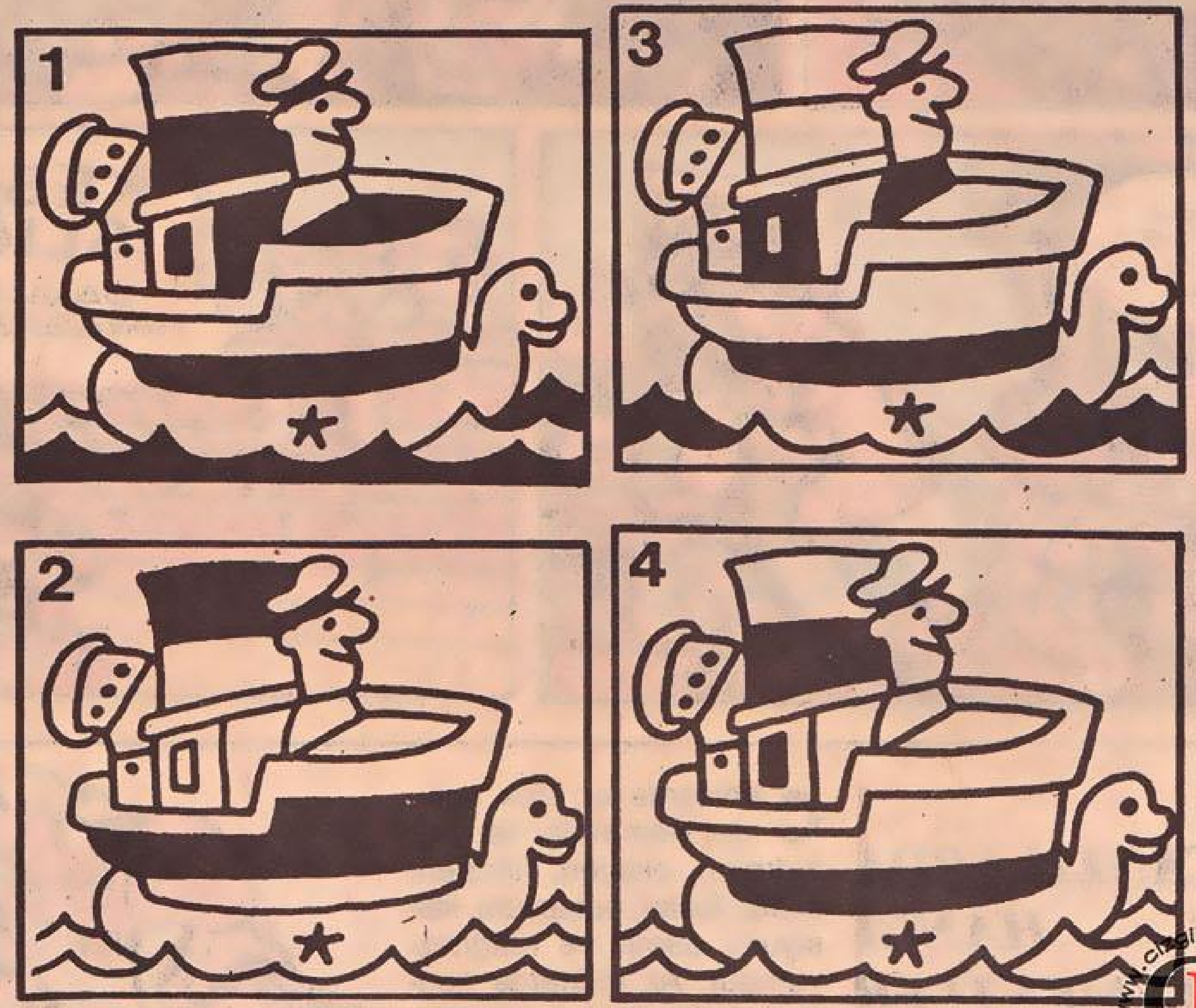

Yukarıda negatifi verilen resmin aslı görülen 4 resimden hangisidir?

CANLILARDA HANGİ ELEMENTLER BULUNUR?

Canlılarda en çok bulunan elementler karbon, hidrojen, oksijen, nitrojen, sülfür, fosfor, potasyum, kalsiyum, demir ve magnezyumdur. Az miktarda sodyum, bakır, iyot ve plüon da vardır. Canlılardaki elementler genellikle bileşikleri oluştururlar.

MÜZİK DİLİ NEDİR?

Müziğin kendine has bir dili vardır. ''Nota'' adı verilen bu dil sayesinde müziği yazar, okur ve çalarız. Porte üzerinde gösterilen notaların başında bulunan

anahtar ise, notanın perdesini gösterir ve buna göre okunmasını sağlar. Sol, do, fa olmak üzere üç çeşidi bulunan anahtarın, en çok kullanılanı Sol anahtarıdır.

ATMOSFER OLMASAYDI NE OLURDU?

Kalınlığı 1000 kilometreyi bulan dünyamızı çevreleyen atmosfer tabakası olmasaydı, gece ile gündüz arasında tıpkı aydaki gibi büyük ısı farkları doğardı. (Ayda geceleri sıcaklık —120 dereceye kadar düşer, gündüzleri ise 100 dereceye yükselir).Atmosfer,sıcaklığı ayarlayan bir örtü görevi görür.Ayrıca atmosfer ışığın yayılmasını sağlar.

ARI SOKMASI NEDEN ELİMİZİ ŞİŞİRİR?

Arı sokmasıyla vücuda bir zehir girer. Organizma bu zehiri atmak için derhal faaliyete geçer ve "Histamin" gibi bazı maddeler salgılar. Kan damarları genişler ve kan, arının soktuğu bölgeye hücum eder. Arının soktuğu yerde sıcaklık hissedilmesi, kızarıklık ve şişlikler bu yüzdendir. O bölgedeki hassas sinir uçları da kırbaçlanmış gibi ağrı verir.

HÖRGÜÇLÜ SIĞIR OLUR MU?

Asya'nın tropik bölgelerinde yaşayan bir sığır türü olan "zebu"nün en önemli özelliği, sırtında kürek kemiklerinin hizasında orta büyüklükte bir hörgüç bulunmasıdır.

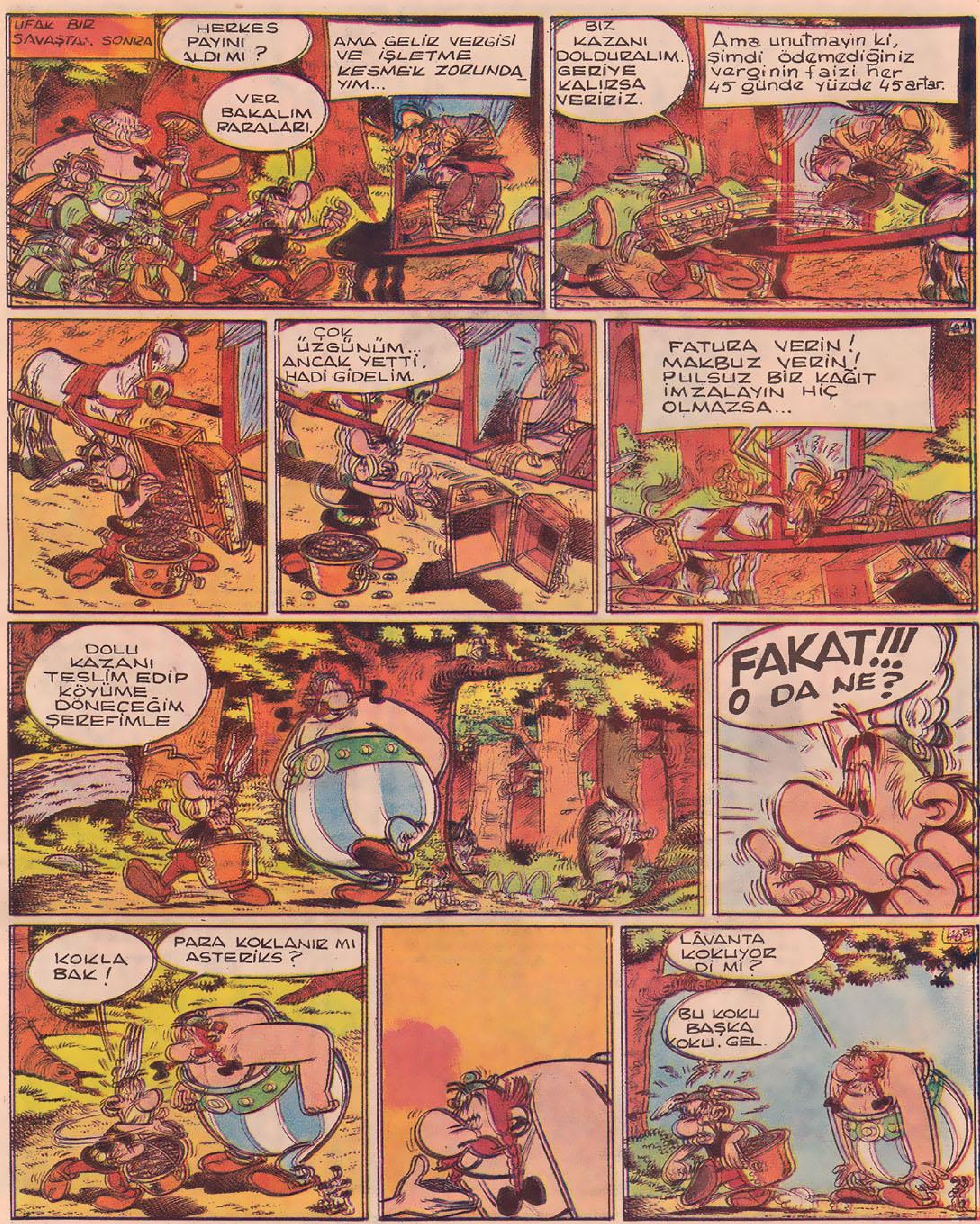

TEMEL RENKLER HANGİLERİDİR?

Bütün renkler üç temel rengin karışımından meydana gelir. Mavi, sarı ve kırmızı renklerden diğer bütün renkler elde edilir. Yeşil elde etmek için mavi ile sarıyı, mor için kırmızı ile maviyi, turuncu için sarı ile kırmızıyı karıştırırız vs. Bütün renklerin tonları bu üç rengin çeşitli miktarlarda karıştırılmasıyla yapılır. Sulu boya yaparken renkleri karıştırarak başka renkler elde edebildiğimizi anlarız. Meselâ pembe için kırmızıya beyaz katılır.

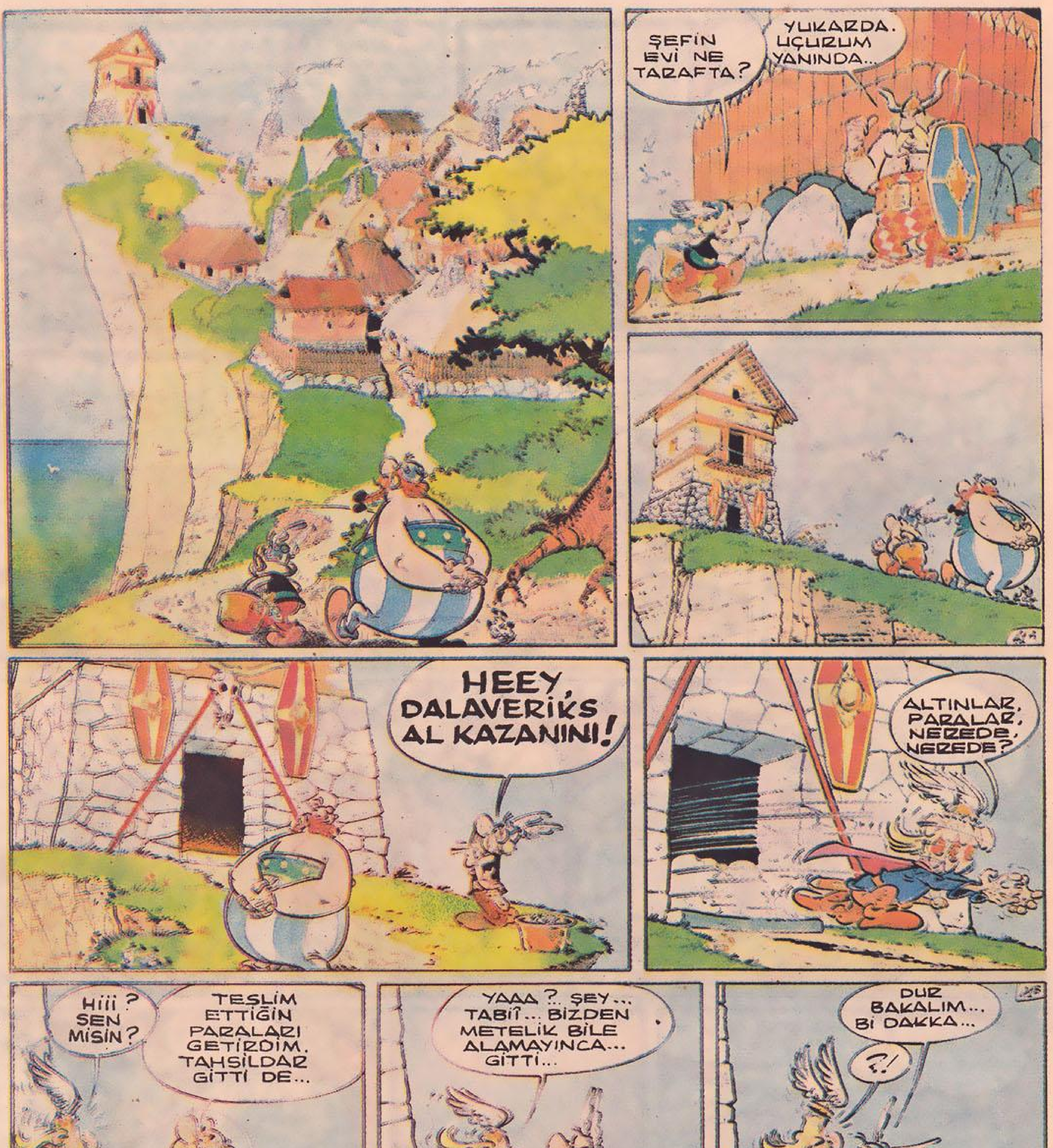

"DEMOKLES'İN KILICI" TERİMİ NEREDEN GELİR?

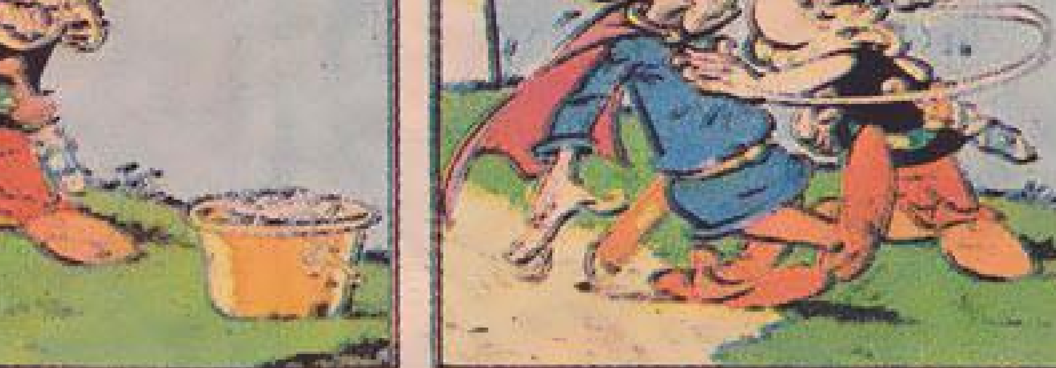

M. Ö. 4. yüzyılda Sirakuza'da hüküm süren Dionysius, kralların yetkilerine mutluluğuna özenen askeri Demokles'i bir yemeğe çağırır ve onu kral tahtına oturtur. Demokles, birara gözlerini kaldırdığında başının üzerinde yukarıdan incecik kılla tutturulmuş bir kılıcın sallandığını görür. Dionysius böylece ona, çok şerefli bir yerde bulunmasına karşılık hayatının her an tehlikede olduğunu anlatmıştır.

NAFTALİN NEDEN YAPILIR?

Beyaz, parlak pullar halinde, kristal görünüşlü, kendi ne has keskin kokusu olan naftalin maden kömürü katranından elde edilir. Kullandığımız hava gazını elde etmek için maden kömürü büyük ocaklarda ısıtılarak da mıtılır. Bu damıtma sonucunda kömür katranı elde edilir. İşte naftalin bu kömür katranının damıtılmasından sonra meydana gelir. Naftalin içinde bulunan maddelerin güve ve benzeri birçok böceğe kraşı öldürücü etkisi vardır.

HÜRRİYET HEYKELİNİN KAÇ PENCERESİ VARDIR?

Demokrasinin sembolü olan Amerika'daki Hürriyet Heykeli, New York'ta Hürriyet adası

üzerinde yükselir... Ayaklarından meşalesinin ucuna kadar yüksekliği 46.05 metre olan bu heykelin kaidesi ile birlikte yüksekliği 92.99 metredir. 204 bin kilogram ağırlığındaki bu heykelin ucundaki meşale, toplam 14 bin watt gücündeki 14 ampulle donatılmıştır. Ve tacındaki gözlem platformunda 25 pencere bulunur. Heykeli Fransız heykeltıraş Frederic Auguste Bartholdi yapmıştır.

TORPİLİN MUCİDİ KİMDİR?

Denizaltıların düşman gemilerini batırmak için kullandıkları bir silâh olan torpili, ilk defa 1866 yılında bir İngiliz, Robert Whitehead yapmıştır. Daha sonra yeni buluşlarla geliştirilen torpiller, çok daha etkili bir deniz savaş silâhı durumuna getirilmiştir.

Haftaya yeni mace a ALTIN SEHIR

DÜNYANIN EN BÜYÜK LİMANI NEREDEDİR?

New York (ABD) dünyanın en büyük limanıdır. 238 kilometrekarelik limanda tam 391 gemi aynı anda barınabilir. En işlek sunî liman ise, Rotterdam'dır. 100 kilometrekarelik bir alana yayılan bu limana, 1980 yılında 29.859 gemi girmiştir.

İNEK AĞACI NEREDE YETİŞİR?

Öz suyu süte benzediği için bu ismi alan inek ağacı, Amerika'nın tropikal bölgelerinde yetişir. Öz suyunun besleyiciliği açısından da süte benzeyen bu bitki, başka ılıman iklime sahip bölgelerde de yetiştirilmek istenmiş, ancak sonuç alınamamıştır. Isırgangillerden olan inek ağacı zengin bir besin kaynağıdır.

MUCİT MACİT

İYİLİK YAP

BEN...KENDİME KARŞI DÖVÜŞEMEM Kİ!...
NELER OLUP BİTTİĞİNİ ANLIYORUM GALİBA. BU BİNAYI KONTROL EDEN BİLGİSAYAR ASVERZE'NİN HOLOGRAFİK GÖRÜNTÜSÜNÜ VERİYOR. (Holografi: Lazer ışınlarıyla bir eşyanın canlı görüntüsünü elde eden fotoğraf çekme yöntemi) AMA BURADA KULLANILAN ÇOK GELİŞMİŞ BİR YÖNTEM.
ASVERZE KENDİ HAYALİYLE DÖVÜŞTÜĞÜNÜ DÜŞÜNÜYOR... ASVERZE'NİN HAYALİ DE ONUN YAPTIKLARINI TEKRARLIYOR VE ÇOK KUVVETLİ, ÇÜNKÜ BİLGİSAYARIN YARDIMIYLA DÖVÜŞÜYOR...
SEN NE DEMEK İSTİYORSUN ŞAMPİYON? BİLGİ SAYAR DA NE DEMEK?
BELKİ DE SENİN TANRILARININ BİR BAŞKA ADI... BENİM ÇAĞIMDA DA PEK ÇOK KİŞİ ONLARI TANRI GİBİ GÖRMEYE BAŞLAMIŞTI...
ORADA DURUP BEKLEMEYİN... BİRŞEYLER YAPIP BANA YARDIM EDİN...
BURADA BÖYLE DURURSAK ONA YARDIMCI OLAMAYIZ... AMA AKLIMA BİR ŞEY GELDİ.
HAYIR!...DUR GİTME!... TANRILARIN BİR İNSANLA YAPTIĞI MÜCADELEYE KİMSE KARIŞMAMALI!
www.cizgilikitap.com

EROK BİRDEN ŞİMŞEK GİBİ ASVERZE' NİN DOĞUŞTUĞU SALONA DALDI. O ANDA EROK'UN GÖRÜNTÜSÜ DE İÇERİ GİRMİŞTİ...
ASVERZE.. YARDIMA GELDİM...
EROK... BANA SENDEN BAŞKASI YARDIM EDEMEZDİ...
SEN BENİM HAYALİMLE DÖĞÜŞ... BEN DE SENİN HAYALİNLE DÖĞÜŞEYİM...
SEN ŞİMDİ BENİMLE DÖVÜŞTÜĞÜNÜ MÜ DÜŞÜNÜYORSUN? NE DERSİN? YENEBİLECEK MİSİN?
HASIMLARINI DEĞİŞTİRMİŞ OLMALARI BİLGİSAYARI GÜÇ DURUMDA BIRAKMIŞ GİBİYDİ. HAYALLER YAVAŞ YAVAŞ GÜÇLERİNİ KAYBETMEYE BAŞLAMIŞLARDI.
VE SONUNDA BİLGİSAYAR YENİLGİYİ KABUL ETMİŞTİ...
EROK... HAYALLER KAYBOLUYORLAR...

EROK İLE ASVERZE HAYALLERİNİN GÖZDEN YOKOLUŞUNU İZLEDİLER..
BU NE CÜRET? NE HAKLA TANRILARA KARŞI KOYMAYA KALKIŞTINIZ. TANRILAR SİZİ CEZALANDIRACAK...
SUS İHTİYAR!.. KAPTAN EROK BİZE MUTLAK ÖLÜMDEN NASIL KURTULABİLECEĞİMİZİ GÖSTERDİ..
SİZ TANRILARA KARŞI GELİYORSUNUZ...
ASVERZE HAKLI BEKÇİ... SEN BİZİ BURADAN CANLI OLARAK ÇIKARTMAYACAKTIN. OYSA EROK BİZE BİR ŞANS TANIDI..
..ŞİMDİ BENİ İYİ DİNLEYİN... ÖYLE SANIYORUM Kİ BİZ ŞU ANDA ÇOK ESKİ DEVİRLERDEN KALMA BİR SAVAŞ ARACININ İÇİNDEYİZ. BU DÜNYA BARBARLIK DÖNEMİNE GİRMEDEN ASIRLAR ÖNCE TERKEDİLMİŞ BİR ARAÇ... BİLİNMEYEN BİR SEBEPTEN ÖTÜRÜ, ARACI TERKETMEK ZORUNDA KALMIŞLAR...
AMA ARAÇ OTOMATİK DEVRELERİ SAYESİNDE KENDİSİNİ HALA DÜŞMANLARINA KARŞI KORUYOR. YUKARI ÇIKTIKTAN SONRA TEHLİKEYLE KARŞILAŞACAĞIMIZI SANMIYORUM.
GÜNAH İŞLİYOR, SAYGISIZLIK EDİYORSUN... TANRILAR BİZİ LANETLİYECEKLER...
YUKARDA TAVANDA BİR KAPAK VAR. YUKARIYA GİDEN BİR GEÇİT OLMALI...

ALLAHTAN TAVAN PEK YÜKŞEK DEĞİL...
AMA EROK DELİĞİN KENARLARINI TUTUNCA...
HA! HA! HA! BEN SANA DEMEDİM Mİ? TANRILAR SENİ LANETLEDİLER İŞTE...
BAŞKA LAF BİLMEZ MİSİN?
KOLLARINI İYİCE YUKARI DOĞRU KALDIR. SAKIN DELİĞİN KENARLARINA DOKUNMA!
EROK'UN SİRKTE YAPTIĞI ÇALIŞMALAR ŞİMDİ İŞİNE YARIYORDU.
ÇABUK OL EROK. DELİĞİN KENARLARI ISINMAYA BAŞLADI...
BURADA DAHA GÜVENLİK İÇİNDE OLDUĞUMUZU SANIYORUM...
GÖRÜNÜŞE BAKILIRSA PEK ÖYLE DEĞİL...

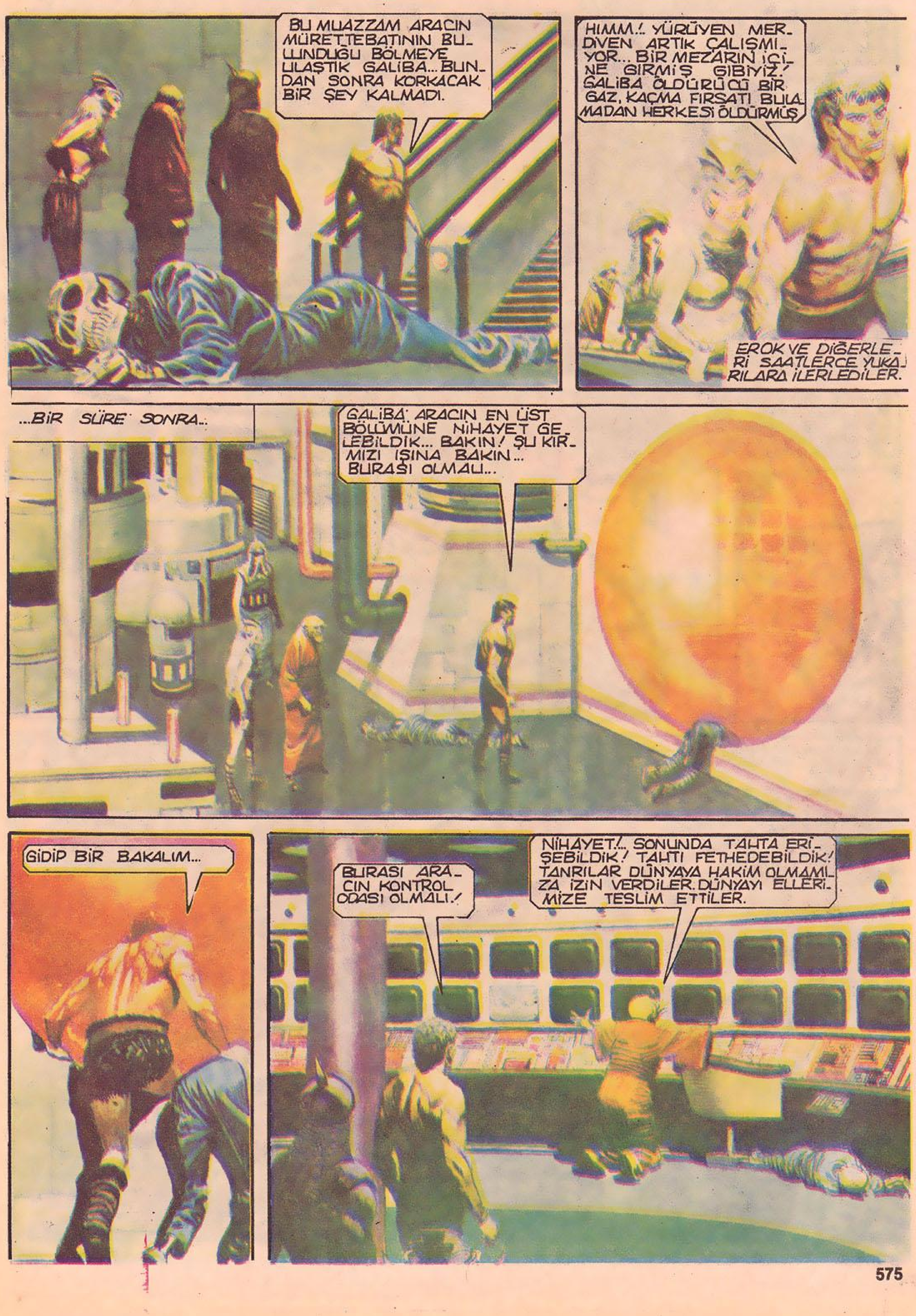
BU MUAZZAM ARACIN MÜRETTEBATININ BULUNDUĞU BÖLMEYE ULAŞTIK GALİBA... BUNDAN SONRA KORKACAK BİR ŞEY KALMADI.
HIMM..! YÜRÜYEN MERDİVEN ARTIK ÇALIŞMIYOR... BİR MEZARIN İÇİNE GİRMİŞ GİBİYİZ! GALİBA ÖLDÜRÜCÜ BİR GAZ, KAÇMA FIRSATI BULAMADAN HERKESİ ÖLDÜRMÜŞ.
EROK VE DİĞERLERİ SAATLERCE YUKARILARA İLERLEDİLER.
...BİR SÜRE SONRA...
GALİBA ARACIN EN ÜST BÖLÜMÜNE NİHAYET GELEBİLDİK... BAKIN! ŞU KIRMIZI IŞINA BAKIN... BURASI OLMALI...
GİDİP BİR BAKALIM...
BURASI ARACIN KONTROL ODASI OLMALI.!
NİHAYET..! SONUNDA TAHTA ERİŞEBİLDİK! TAHTI FETHEDEBİLDİK! TANRILAR DÜNYAYA HAKİM OLMAMIZA İZİN VERDİLER. DÜNYAYI ELLERİMİZE TESLİM ETTİLER.

Fırtına

Gökler Hakimi Kaptan EROK

Devamı yarın